MÓDULO 8: LIDERANÇA ÁGIL E INFLUÊNCIA

COACHING, MENTORING E LIDERANÇA SERVIDORA NO DIA A DIA DAS EQUIPES

Aula 2

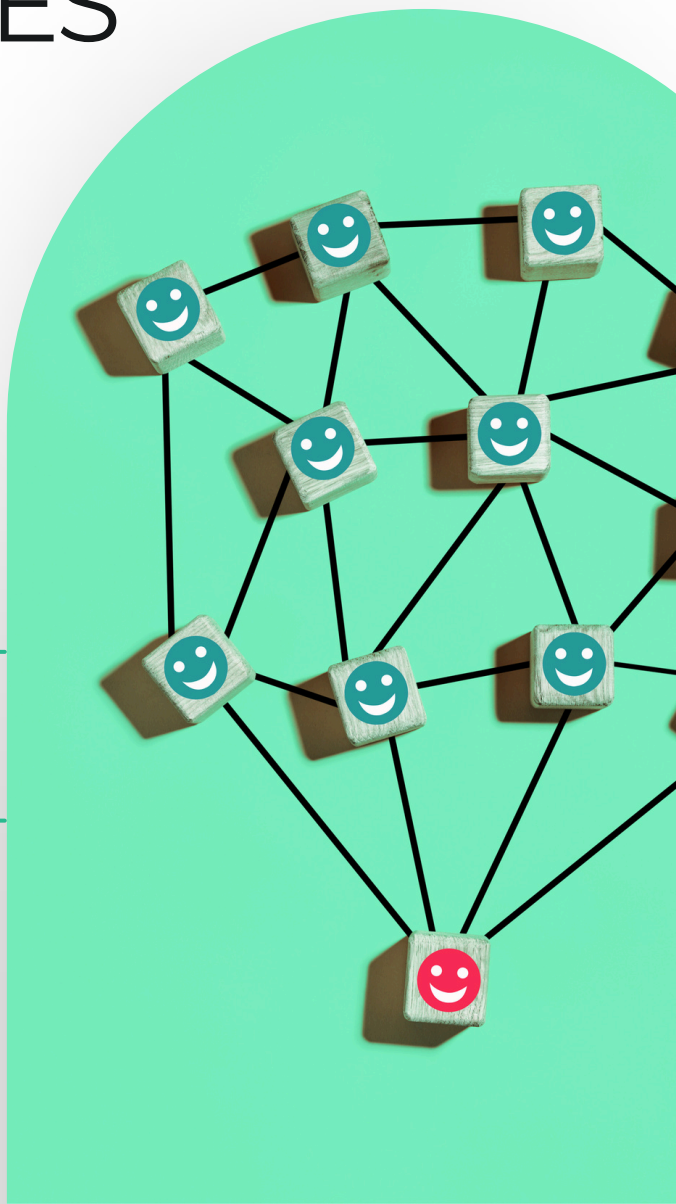

Facilitador: Ann'Elena Sousa

Apresentação

A liderança ágil não nasce do cargo, nasce do comportamento.
Ela se manifesta nas pequenas decisões, na forma como os problemas são enfrentados e na disposição de agir antes que o gargalo se torne crise.

Em ambientes de tecnologia e projetos ágeis, a influência não vem da autoridade formal — vem da capacidade de facilitar, organizar e ajudar o time a avançar.

Este eBook apresenta, de forma prática, os pilares da liderança servidora, coaching e mentoring aplicados ao dia a dia das equipes.

Capítulo 1
Por que falar de liderança ágil

Equipes pedem ajuda o tempo todo, mas nem sempre as soluções resolvem o problema estrutural.

De acordo com o material do módulo:

- pessoas pedem ajuda constantemente
- normalmente as mesmas pessoas ajudam
- resolver rápido nem sempre significa resolver bem

Em times técnicos, isso gera padrões recorrentes:

- dependência de quem “sabe mais”
- sobrecarga concentrada
- falta de evolução das pessoas
- gargalos invisíveis no fluxo de trabalho

A liderança ágil surge justamente para quebrar esse ciclo.

Capítulo 2
O que é liderança servidora

Liderança servidora não é cargo.
É postura.

É a capacidade de:

- destravar decisões
- organizar conversas confusas
- reduzir retrabalho
- melhorar o funcionamento do sistema de trabalho

Liderar é melhorar o funcionamento do time — não apenas coordenar pessoas.

Quem exerce liderança servidora:

- entende necessidades da equipe
- facilita decisões
- atua proativamente
- assume corresponsabilidade pelos resultados

Capítulo 3
O que liderança servidora NÃO é

- assumir tarefas dos outros
- sobrecarregar-se
- evitar conflitos sempre
- salvar a equipe sozinho

Ajudar resolvendo tudo funciona no curto prazo, mas vira problema no médio prazo.

Cria dependência, reduz autonomia e impede o crescimento do time.

Capítulo 4
Coaching e Mentoring na prática

Mentoring

Mentoring é compartilhar experiência para acelerar aprendizado.
Usar quando:

- há pessoas novas na equipe
- contextos desconhecidos
- situações de alto risco

Ações comuns:

- mostrar caminhos
- compartilhar vivências
- reduzir tempo de aprendizado

Coaching

Coaching desenvolve autonomia por meio de perguntas.
Usar quando:

- a pessoa já tem base
- problemas se repetem
- há dependência operacional

Ações comuns:

- estimular raciocínio
- provocar reflexão
- gerar independência de decisão

As 3 perguntas que desenvolvem autonomia

Em vez de responder imediatamente, o líder influencia fazendo perguntas:

1. O que está te travando?
2. O que você já tentou?
3. O que você acha que pode funcionar?

Essas perguntas:

- estimulam pensamento crítico
- reduzem dependência
- fortalecem autogestão

Capítulo 6
Quando explicar e quando não explicar

Explicar sempre pode criar dependência.
Explique quando:

- o risco é alto
- o erro é caro
- há falta de repertório

Não explique quando:

- o erro pode gerar aprendizado
- o problema se repete
- há dependência recorrente

O papel do líder é ajudar a pensar — não decidir pelo outro.

Capítulo 7 — Limites da ajuda

A responsabilidade continua sendo de quem executa.

O líder:

- não decide pelo outro
- não carrega o problema sozinho
- facilita o raciocínio e a tomada de decisão

Capítulo 8 — Liderança no cotidiano das equipes ágeis

A liderança acontece nas pequenas ações:

- puxar uma decisão travada
- organizar uma conversa confusa
- antecipar um problema
- alinhar expectativas antes de executar
- reduzir ruídos de comunicação

O ágil não acontece sem comportamento colaborativo.
Sem isso, ele vira apenas método no papel.

Capítulo 9 — As três esferas da atuação

Nem tudo depende de você — e isso evita frustração.

Todo problema está em três níveis:
1) Empresa
Políticas, estratégias, estruturas.

2) Time
Combinados, entregas, competências.

3) Individual
Comportamento, atitude, iniciativa.

A liderança começa quando alguém age na esfera que está ao seu alcance.

Capítulo 10 — Influência: o resultado da liderança

Influência não vem do cargo.

Ela surge quando:

- pessoas confiam
- decisões são facilitadas
- conflitos são mediados
- o time evolui

A liderança gera credibilidade.
A credibilidade gera influência.

Capítulo 11 — Exercício prático

Reflita sobre três obstáculos recentes:
Para cada um, responda:

- O que dependia da empresa?
- O que dependia do time?
- O que dependia de mim?

Depois, identifique:

- onde você poderia ter agido
- o que pode fazer diferente da próxima vez

Conclusão

A liderança ágil começa com comportamento.
Não é sobre assumir mais tarefas.
É sobre melhorar o sistema onde o trabalho acontece.

Liderar é:

- facilitar
- mediar
- provocar pensamento
- gerar autonomia

Quando alguém começa a agir assim, o time muda.
E quando o time muda, o ágil deixa de ser teoria — e vira prática.

Próximos passos

Antes de explicar algo para alguém, pergunte.

Faça pelo menos duas destas três perguntas:

- O que está te travando?
- O que você já tentou?
- O que você acha que pode funcionar?

Esse simples hábito inicia o desenvolvimento de autonomia e liderança dentro da equipe.

Obrigado pela atenção!

Telefone
+55 18 99710-6779

Email
contato@fmxsolucoes.com.br

LinkedIn
https://www.linkedin.com/in/fabrício-felipe/